let's get ready for your big day

DIE CHECKLISTE ZUR VORBEREITUNG AUF DEIN BRAUTSTYLING

SINA VARGAS-SOTOMONTE
getting ready
HAIR & MAKE-UP

Yaaaay!!

Du heiratest bald und ich freue mich wahnsinnig dich mithilfe meiner Checkliste unterstützen zu dürfen!

Mit diesem Freebie erhältst du eine Checkliste, die keine Wünsche offen lässt!

Viele, liebevoll gestaltete Listen zum Abhaken und Ausfüllen begleiten dich von nun an auf dem Weg zu deinem ganz persönlichen und individullen Brautstyling.

Die Inhalte dieser Checkliste...

 # 1 - Welchen **Stil** deine Hochzeit hat und welche **Stile** du dir für deine **Hochzeitsfrisur** und dem dazu passenden **Make-up** wünscht

 # 2 - Welche **Accessoires** es gibt und welche du dir für deine **Hochzeit** vorstellen kannst

 # 3 - Gibt es noch **weitere Personen** die sich zusammen mit dir stylen lassen möchten?

 # 4 - Die gesamte **Organisation** die wichtig für dein **Brautstyling** ist

 # 5 - Alle **Kosten** für dich im Überblick

 # 6 - Plane das **Styling** für deinen **Hochzeitstag**

 # 7 - Letzter Check vor dem **großen Tag**

 # 8 - Behalte mit einem detailierten Zeitplan die Übersicht

Viel Spaß mit deinen Urterlagen wünscht dir

Deine Sina

Ein paar Zahlen und Fakten über mich

Sina Vargas-Sotomonte,

Friseurin im Herzen seit 1990
Friseurin auf dem Papier seit 2005

Brautstylings seit 2010
Hochzeitsverliebt seit 2013

Mehr als 200 Bräute glücklich gemacht und jede einzelne davon hat auch mich glücklich gemacht!

SINA VARGAS-SOTOMONTE
getting ready
HAIR & MAKE-UP

#1 Die Stile

Welche Stilrichtung hat meine Hochzeit ?

- ☐ Klassisch
- ☐ Elegant
- ☐ BOHO
- ☐ Vintage
- ☐ Modern
- ☐ Natürlich
- ☐ Rustikal
- ☐ Ländlich
- ☐ Sonstiges: _____

Welchen Stil wünsche ich mir für meine Brautfrisur?

- ☐ klassisch
- ☐ elegant
- ☐ BOHO
- ☐ Vintage
- ☐ natürlich
- ☐ geflochten
- ☐ locker hochgesteckt
- ☐ streng hochgestect
- ☐ halboffen
- ☐ gelockt und seitlich
- ☐ wellig und offen
- ☐ lockig und offen

☐ Weitere Gedanken die ich mir mache:

_____

_____

_____

Welchen Stil soll mein Hochzeitsmake-up haben?

- ☐ natürlich
- ☐ schlicht
- ☐ dezent
- ☐ romantisch
- ☐ glamourös
- ☐ ausdrucksstark
- ☐ glitzernd/schimmernd
- ☐ betonte Augen
- ☐ Smokey Eyes
- ☐ kräftige Lippen
- ☐ intensive Farben

☐ Was gefällt mir besonders gut an mir?

_____

_____

_____

#2 Die Accessoires

Welche Accessoires möchte ich im Haar haben?

- ☐ keine Accessoires
- ☐ Schleier
- ☐ Blumen
- ☐ Blumenkranz
- ☐ Haarschmuck in gold
- ☐ Haarschmuck in silber
- ☐ Haarschmuck in roségold
- ☐ Sonstiges: _____

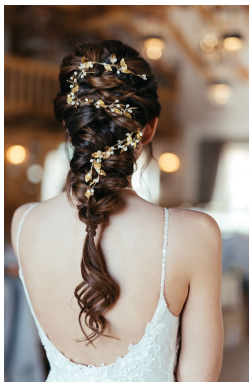

Benötige ich Zusatzleistungen für mein Styling? (z.B. künstliche Wimpern, Haar-Extensions, o.Ä.)

_____

_____

_____

#3 Weitere Personen

Welche weiteren Personen bekommen auch ein Styling?

- ☐ Bräutigam
- ☐ Trauzeugin
- ☐ Freundin
- ☐ Schwägerin
- ☐ Mutter der Braut
- ☐ Mutter des Bräutigams
- ☐ Tochter/Blumenmädchen
- ☐ wer noch? _____

#4 Organisatorisches

Meine Brautstylistin:

Name: _____

Anschrift: _____

Handy Nummer: _____

E-Mail Adresse: _____

Website: _____

Mein Probetermin:

Mein Probetermin ist am: _____

Wo findet der Probetermin statt?

_____

Wie bereite ich mich auf den Probetermin vor?

_____

_____

Was bringe ich zum Probetermin mit?

_____

_____

Was ziehe ich zum Probetermin an?

_____

_____

Wird mich jemand zum Probetermin begleiten? Wenn ja, wer?

_____

_____

Notizen:

#4 Die Kosten

Kostenübersicht:

Mein Budget _____

Braut Make-up _____
Brautfrisur _____
Brautstyling Paket _____
Accessoires _____
Zusatzleistung _____
Preis pro km _____
Weitere Personen _____

Preis gesamt _____

Brautstyling-Vertrag

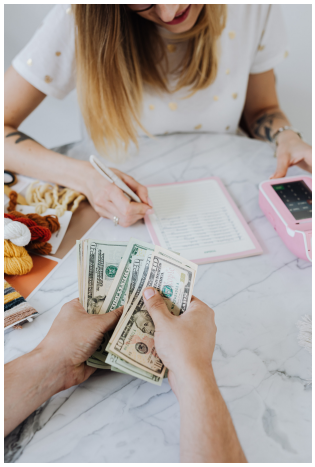

- ☐ Brautstyling zugesagt am _____
- ☐ Vertrag bekommen/unterschrieben?
- ☐ Bezahlung in: bar / per Überweisung
- ☐ Anzahlung fällig bis zum: _____
- ☐ Restbetrag fällig bis zum _____
- ☐ Anzahlung getätigt am _____

- ☐ wer zahlt die Stylings für die weiteren Personen?

_____

Alles erledig??? ja / nein

SINA VARGAS-SOTOMONTE
getting ready
HAIR & MAKE-UP

#5 Am Hochzeitstag

Wo wird das Styling am Hochzeitstag stattfinden?

- ☐ Styling im Hotel
- ☐ Styling in der Location
- ☐ Styling bei _____ zu Hause
- ☐ Styling bei der Stylistin
- ☐ Styling im Salon

Genaue Adresse: _____

_____

_____

Gibt es dort Besonderheiten? (z.B. schlechte Parkmöglichkeiten, versteckter Haupteingang o.Ä.)

_____

_____

Was geschieht während / nach dem Styling?

- ☐ Fotoshooting "getting ready"
- ☐ Fotoshooting "Braut-Portrait"
- ☐ Fotoshooting "Boudoir"
- ☐ Fotoshooting "First Look"
- ☐ Fotoshooting "Paar-Bilder"
- ☐ Bestimmte Rituale
- ☐ Geminsame Zeit mit den Trauzeugen
- ☐ Sekt trinken mit den Freundinnen
- ☐ Sonstiges: _____
- ☐ Braut wird abgeholt von: _____

Was ist mir sonst noch wichtig beim *getting ready*?

#6 Der große Tag ist da

MEINE HOCHZEIT IST AM:

Yeeeeah, yeeeeah, jippie, jippie, yeeeah 💛

Heute ist es soweit und der langersehnte Tag ist endlich da!!!
Habe ich an alles für mein Styling gedacht?

- ☐ Letztes Telefonat mit der Stylistin zur Abstimmung aller Details
- ☐ Der Stylistin meine Zimmernummer mitgeteilt?
- ☐ Sind meine Haut und Harre optimal auf das Styling vorbereitet?
- ☐ Notfall-Styling-Tasche gepackt: Falls der Stylistin auf dem Weg zu mir etwas passiert
- ☐ Habe ich meinen eigenen Lippenstift griffbereit?
- ☐ Ist der Schleier gebügelt und eingepackt?
- ☐ Habe ich an die Accessoires für die Haare gedacht?
- ☐ Sollte ich noch einen Nagellack mitnehmen?
- ☐ Werden die Blumen für meine Haare gebracht?
- ☐ Wer holt die Blumen ab und um wieviel Uhr sind die Blumen bei mir:

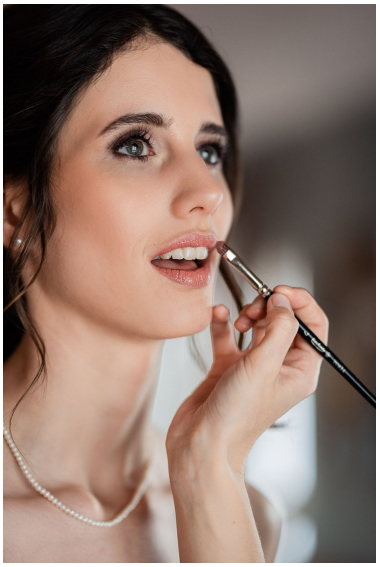

_____

Was darf ich auf gar keinen Fall vergessen?

#7 Die Timeline

Der Zeitplan

Mit einem gut geplanten und strukturierten Zeitplan behältst du am Hochzeitstag die Nerven und vor allem den Überblick. Und bitte glaub mir, so ein Hochzeitsmorgen ist zwar wunderschön, aber auch auch ein absoluter Ausnahmezustand ;) Die Stunden vor der Trauung vergehen sehr schnell und die letzten Minuten bevor du als BRAUT das Zimmer verlässt, werden gerne mal etwas hektisch. Damit du diesen besonderen und schönen Tag in vollen Zügen genießen kannst, solltest du diese Hektik unbedingt vermeiden.

Mein Tipp an dich: Organisier dich so gut wie möglich, verteile ein paar Aufgaben an Personen ,denen du vertraust und begib dich beim Styling in professionelle Hände, damit DEIN Hochzeitstag perfekt starten kann!

Noch ein paar Gedankenanstöße für die Planung

- ☐ Wann muss die Braut fertig sein?
- ☐ Wann muss der Bräutigam fertig sein?
- ☐ Wann müssen die Gäste fertig sein?
- ☐ Wann ist die Trauung?
- ☐ Wieviel Zeit benötigt die Stylistin?
- ☐ Werden Gäste gestylt?
- ☐ Kommt der Fotograf/Videograf zum getting ready?
- ☐ Ist ein First-Look Shooting geplant?
- ☐ Wie lange brauchst du zur Kirche/ Standesamt/Location?
- ☐ Wie ist die Erreichbarkeit?
- ☐ Wo kannst du parken?
- ☐ Wer fährt dich?
- ☐ Wie kommen die Gäste von A nach B?
- ☐ _____
- ☐ _____

#7 Die Timeline

Mein Hochzeitstag

Wir starten:

Ich möchte fertig sein:

Wer beim getting ready mit dabei ist:

Wichtige Telefonnummern:

Notizen:

06:00

06:30

07:00

07:30

08:00

08:30

09:00

09:30

10:00

10:30

11:00

11:30

12:30

13:00

13:30

14:00

14:30

15:00

15:30

16:00

16:30

17:00

SINA VARGAS-SOTOMONTE
getting ready
HAIR & MAKE-UP

Dankeschön

Hat dir mein kleiner Leitfaden zur optimalen Vorbereitung auf dein Brautstyling gefallen?

Dann sag es gerne deinen Freundinnen weiter und folge mir für noch weitere wertvolle Tipps rund um die Themen Hochzeit, Haare und Make-up auf Instagram . Du findest mich dort unter @gettingreadybrautstyling.

An dieser Stelle möchte ich mich auch noch ganz herzlich bei dir bedanken, dass du meinen Newsletter abonniert, und mir somit dein Vertrauen entgegengebracht hast.

Ich wünsche dir ganz viel Spaß mit meinem Freebie und alles erdenklich Liebe!

Deine Sina

Jetzt folgen auf @gettingreadybrautstyling >>

www.gettingready.de sina@gettingready.de

SINA VARGAS-SOTOMONTE
getting ready
HAIR & MAKE-UP